

回 覧

令和6年5月 町内会からお知らせ

- 心地よい季節となりました。
花をめでながらお散歩しては如何でしょうか。

又、 を散歩される方は、糞尿の後始末も忘れずお願いします。

- 4月から町内会カラオケ（毎月第2、第4水曜日13:00～15:00）



5月から町内会囲碁倶楽部（毎月火曜日13:00～）

皆さんどうぞ参加して下さい。



- 3丁目公園遊具新しくなりました。



※3丁目公園バリアフリー
トイレ故障中
（部品調達次第修理）

- 添付書類
- ・ 5月~~13~~¹⁹日（日）第1回清掃活動
- ・ 地域安全ニュース
- ・ 各団体からのご案内

お問合せ先

1丁目	保志副会長	090-2026-7105
2丁目	戸田副会長	738-7452
3丁目	斎藤副会長	090-2971-1184
4丁目	金子副会長	090-7526-8679

第1回 清掃活動のお知らせ

19

5月13日（日）7:00～

各丁目公園集合

3丁目1班と12班の方は3丁目2号公園集合

※講演の草取り、ゴミ拾い及び事前に刈った草の改修

※持参道具・・・草刈りカマ、トング、くまで、軍手等

※ゴミ拾い袋は各公園にて準備

※参加者は必ず名簿にサインをお願いします

※雨天中止（各公園に赤旗掲示）の場合は、次週の日曜日に順延します



地域安全ニュース



宮城県シンボルマスコット
「みやぎくん」

令和6年1月

宮城県警察本部
生活安全企画課

注意 株やFX、仮想通貨など 投資名目の特殊詐欺が急増!

SNS上でダイレクトメッセージを受信したり、インターネット上で関連の広告をクリックしたりすることにより、SNSでのチャットグループに招待され、投資名目でお金を振り込まされてだまし取られる、**金融商品詐欺**という手口の特殊詐欺被害が増えています。

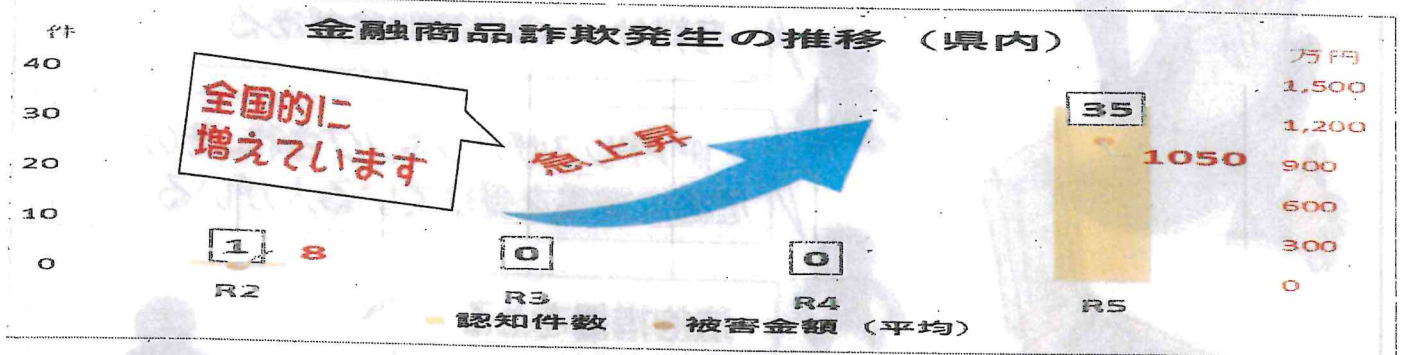

被害の特徴

- 男女とも被害に遭っている
- 年代は30代～80代。50代が最多
- アプリなどでウソの運用利益が示され、投資(振込み)が加速される
- 被害に気が付きにくく、長期間に及ぶ
- 被害金額が大きい(1件あたりの平均は、約1,050万円)

こんな言葉に注意

防犯対策

- SNS上での勧誘には、**応じない!**
メッセージ自動受信の拒否、SNSの友達自動追加機能のオフなどが有効!
犯人は有名投資家や著名人になりすます場合もあるので注意!
- **もうけ話を安易に信じない**
- **業者や振込先をよく確認する**
送金先が個人名の場合は危険! ネットバンクはなお慎重に!

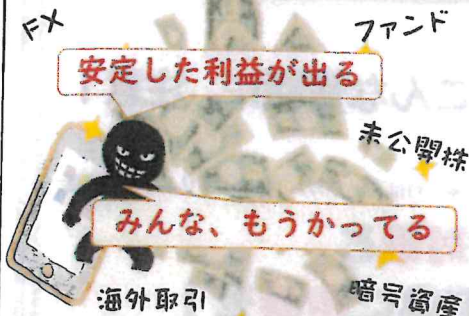

宮城県警察本部生活安全企画課022-221-7171 (代表)
または県内各警察署生活安全課



※ 金融商品取引業は、内閣総理大臣の登録を受けた者でなければ、行うことができません。(金融商品取引法)
④ 同様の方法により副業名目でお金をだまし取る特殊詐欺の被害も増えているので注意が必要です。



携帯電話も危ない！

携帯への未納料金請求等の詐欺電話が急増中！



装う者

- NTTファイナンス
- 有料サイト事業者
- 個人情報保護センター など

騙り



有料サイトの未納料金がある



IPアドレスがハッキングされ、そのために被害を受けている人がいる

法的措置をとる

民事裁判に移行する



「未納料金の支払い」「損害賠償」名目で、
電子マネー利用権や現金をだまし取られる



注意点とその対策

- ◆ 非通知電話や通知不可能
- ◆ 「+1」「+44」
などから始まる国際電話

こんな電話に、注意！

※ +1はアメリカ、+44はイギリスからの電話

→ 「知らない番号に絶対に出ない！」対策と
即断せず、必ず、家族や警察に相談を！

令和6年度

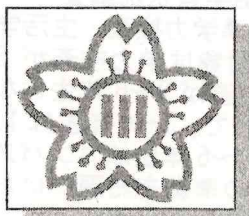

学校だより

令和6年4月8日

No. 1

仙台市立川前小学校

学校 Web ページ: <https://www.sendai-c.ed.jp/~kawamae/>

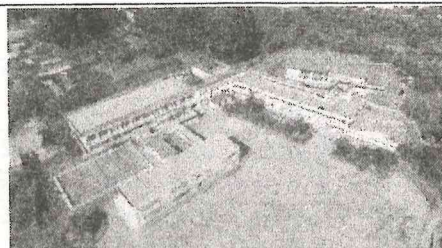

～令和6年度が始まりました～

春の日差しが暖かいこの頃、仙台も入学式を待たずに満開を迎えました。

授業日初日となった今日、子供たちは新たな学年への期待感を持って登校してきました。新1年生 88 名を迎え、全校児童 474 名のスタートとなりました。

川前小学校では、転入職員 8 名を含む全職員が一体となり、保護者や地域の皆様の御支援、御協力の下、子供たちの成長のために力を合わせて教育活動に取り組んでまいります。川前小学校の教育活動に対し、これまでと同様の御理解と御支援をどうぞよろしくお願い申し上げます。

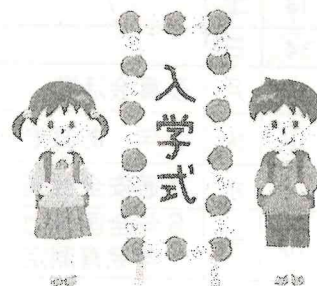

学校教育目標「自ら学び、関わりを深め、たくましく生きる子供の育成」

～笑顔あふれる学校をめざして～

川前小学校の学校目標は、昨年に引き続き「自ら学び、関わりを深め、たくましく生きる子供の育成」です。昨年度以上の目標達成に向けて、教職員が全力を尽くしてまいります。保護者や地域の皆様にも、協働で取り組んでいただくことがあるかと存じます。御支援と御協力をお願いいたします。

令和6年度 川前小学校の職員を紹介いたします。(☆学年主任 ○転入職員)

校 長	大槻 千秋	5 年担当	橋本 拓也	スクールカウンセラー	菅原 佳那子
教 頭	○高橋 俊彦	6 年 1 組	武田 拓真	さわやか相談員	高野 利枝子
主幹教諭	村上 和恵	6 年 2 組	☆佐竹 真人	給食パート	末永 美紀
1 年 1 組	下田 皓大	6 年担当	永井 陽子	給食パート	千葉 なぎさ
1 年 2 組	☆青島 亜矢子	あおぞら 1 組	梅津 友佳	給食パート	小倉 麻衣
1 年 3 組	坂本 弥優	あおぞら 2 組	⊕渋谷 建輝	給食パート	安藤 真紀
2 年 1 組	鏡谷 陽	あおぞら 3 組	山家 三央子	給食パート	松崎 直美
2 年 2 組	☆長根 祥馬	養護教諭	原田 亜弓	給食パート	佐藤 佳枝
3 年 1 組	○村上 由香	栄養教諭	○竹内 照恵	給食代替パート	高橋 京子
3 年 2 組	☆尾形 駿介	主 事	伊藤 拓	A L T	レイチェル アン
3 年 3 組	癸生川 諒	給 食	今泉 由佳利	スクールサポートスタッフ	高根 園子
2・3 年担当	○尾形 智恵子	給 食	佐々木 淳子	スクールサポートスタッフ	菅原 多智子
4 年 1 組	高橋 香奈	学校用務	早坂 登美男	I C T 支援員	阿部 健
4 年 2 組	☆竹内 一馬	学校用務	佐藤 喜恵美	管理内科校医	佐藤 昇一
4 年 3 組	須藤 啓太	学校用務	○加藤 文則	耳鼻科校医	陳 志傑
1・4 年担当	鳴嶋 優子	指導補助員	佐藤 雪絵	眼科校医	渡邊 大助
5 年 1 組	山崎 秋花	指導支援員	○相澤 朋子	歯科校医	畑 弘子
5 年 2 組	⊕宮内 大輔	図書事務	荒井 希	歯科校医	長池 博史
5 年 3 組	松田 優希	図書事務	藤田 可奈子	歯科校医	遠藤 尚美

4月の行事予定

8	月	特別タイム3校時限 登校指導 披露式 始業式 入学式
9	火	特別タイム4校時限 登校指導 6年発育測定 一斉下校見守り
10	水	特別タイム4校時限 5年発育測定 2年～6年給食開始
11	木	1年給食開始 4年発育測定
12	金	3年～6年仙台市標準学力検査 2年～6年仙台市生活・学習状況調査
13	土	
14	日	
15	月	委員会活動 3年発育測定
16	火	2年・あおぞら発育測定
17	水	交通安全教室・防犯巡視員紹介
18	木	6年全国学力・学習状況調査 1年発育測定
19	金	5年聴力検査 視力(再)
20	土	授業参観 全校2校時限・父母教師会 総会・学校教育方針説明会・懇談会
21	日	
22	月	振替休業日
23	火	尿検査1次 代表委員会① 6年学力調査(質問調査)
24	水	交通安全教室予備日 クラブ活動 尿検査予備日
25	木	3年聴力検査
26	金	特別タイム 1年生を迎える会 児童宅確認①
27	土	
28	日	
29	月	昭和の日
30	火	特別タイム 2年聴力検査 児童宅確認②



4月の行事等のお知らせ

○仙台市標準学力検査・生活学習状況調査

12日(金)に仙台市標準学力検査・生活学習状況調査があります。対象は学力検査が3～6年生、生活学習状況調査が2～6年生となります。特別な持ち物として、3～6年生は10cm以上の定規が、併せて4～6年生はコンパスが必要となります。事前の準備をお願いいたします。

○授業参観等について

20日(土)に授業参観、父母教師会総会、学校経営方針説明会、懇談会を行います。詳細につきましては、本日配付した授業参観のお知らせを御確認ください。

○児童宅・通学路確認

4月26日(金)、30日(火)の二日間、担任が児童宅・通学路確認を行います。訪問はいたしませんので在宅いただく必要はございません。

二日間の下校時刻は次のとおりです。

【1年：13:15頃】【2年：14:05頃】

【3～6年：14:50頃】

写真や児童氏名の取扱について

「氏名・画像使用承諾」について本日提出いただきました「児童連絡票」において御記入いただきました。ありがとうございます。

以下の点に留意してまいります。よろしくお願いいたします。

- 1 学校だよりや学年だより、学級だよりには、子供たちの活躍の様子をお知らせするため、氏名や写真を掲載することがありますが、住所、電話番号、生年月日等の個人情報は一切掲載しません。
- 2 学校ホームページに学校だよりを掲載する場合は、氏名をイニシャルで表したり、削除したりしたものを公開します。
- 3 学校ホームページやブログには、氏名を掲載しません。写真は、本人と関わりのない第三者が見て個人が特定できないように配慮します。
- 4 掲載した内容について、本人もしくは、保護者より訂正や削除の要請があった場合には速やかに適切な措置を講じます。

電話・連絡メール・欠席連絡(まなびポケット)について

自動音声案内

川前小学校の電話は授業のある日は、17:30～7:45まで自動音声案内の対応となります。お電話で用件のある場合は7:45～17:30にお願いいたします。

連絡メールシステム

川前小学校では、各家庭に、緊急時の連絡などに使用するメールシステムへの登録の御協力をいただいております。アドレスの変更や追加等がある場合は、その都度必ず担任にお知らせください。

「まなびポケット」の活用

欠席や遅刻、早退等の連絡について「まなびポケット」を使用しています。連絡がある場合は、8時25分までお願いいたします。なお、欠席等の理由についても入力いただきますようお願いいたします。なお、1年生には後日登録用紙を配付いたしますので、配付されましたら速やかに登録くださいますようお願いいたします。

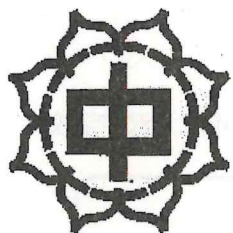

沢中だより

令和6年4月22日発行

〒989-3211

仙台市青葉区赤坂1丁目2番地の1

TEL 022-394-2226

FAX 022-391-3256

e-mail oosawa-jh@sendai-c.ed.jp



【学校教育目標】 自他を愛し、主体的に社会と関わり、他者との対話を通して未来を創造していく生徒の育成

令和6年度がスタートしました

今年度は117名の新入生を迎え、全校生徒357名、教職員42名でスタートしました。新年度が始まって2週間が過ぎましたが、学校全体が活気ある新鮮な空気に包まれています。

さて、令和6年度の学校教育目標は、前年度の学校教育目標を継続し、「自他を愛し、主体的に社会と関わり、他者との対話を通して未来を創造していく生徒の育成」と設定しています。特に育成を目指す資質能力を、①自分を見つめ大切にし、他者への思いやりができる想像力②主体的に学ぶ意欲③多様な他者との対話を通して社会をより良いものにしようとする姿勢、としています。※詳しくは裏面をご覧ください。

私たち教職員も新たな気持ちで、生徒に寄り添いながら、共に学び、自らを高める教師集団であり続けたいと考えています。これまでと同様、学校・家庭・地域が一体となって、生徒たちの社会的な自立に向け、諸活動に取り組んでいきたいと考えています。皆様の御理解と御協力をよろしくお願いいたします。

着任式・始業式・入学式

4月8日(月)は着任式と始業式を、9日(火)は、第78回入学式を行いました。

始業式では、今年度着任された佐々木治子校長が、「自分や周りを大切にすること、互いを尊重できる関係づくりや互いにSOSを発信できる関係づくりを大切にすること、そして、一緒に“可能性の種”を育てていきましょう」との旨、メッセージをおくりました。

9日の入学式当日は、あいにくの悪天候となってしまいましたが、新入生は晴々とした表情で入場し、各担任からの呼名に対しても、期待や意気込みをこめて元気よく返事をしていました。また、新入生を代表して1年2組の星凜音さんが、これから始まる学校生活への期待と決意を堂々と発表しました。

大沢中での学校生活を通して見識を広げ、大きく成長されていくことを職員一同、願っています。

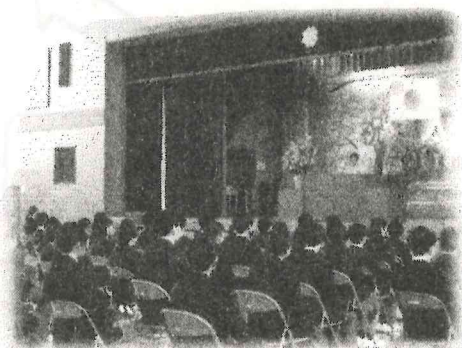

転入職員紹介

☆校長以下、14名の教職員が着任しました。

よろしくお祈りします！ ※職名別・五十音順

校長(数学)	佐々木治子(こども若者局から)
教諭(国語)	織田和子(愛宕中から)
教諭(英語)	佐東亜希(南中山中から)
教諭(保健体育)	佐藤もとみ(柳生中から)
教諭(社会)	高橋匠(東仙台中から)
教諭(英語)	八巻智英(新規採用)
教諭(音楽)	渡邊美智子(八乙女中から)
講師(美術)	白鳥寛之(新規採用)
講師(家庭)	堀江愛(人來田中から)
代替教諭(養護)	石川菜々子(新規採用)
嘱託技師	志田義幸(荒町小から)
支援員	佐々木裕美(錦ヶ丘中から)
スクールソーシャルワーカー	奥山ゆかり(新規採用)
さわやか相談員	前田詩子(新規採用)

お知らせ・お願い

☆大沢中学校では、生徒の安全対策として、以下の取組を行っています。

- ・一斉メールの配信(熊・不審者の出没時等)
- ・携帯電話の許可制度(要申請)
- ・防犯カメラの設置(昇降口付近)
- ・自転車点検(協力:交通安全協会大沢支部)

☆「欠席等の連絡」について(お願い)

- ・「体調不良等」による欠席連絡は、今年度から「まなびポケット」(アプリ)で、午前8:00までの送信をお願いしています。8時以降の連絡となる時は電話(394-2226)でお願いします。※平日は午前8:00に電話の自動音声案内を解除しています。平日の電話の自動音声の設定時間は、夕方、生徒完全下校後の概ね30分後に設定しています。問合せ先:教頭(小山)

毎月の予定については、本校HPで御確認ください。また、同HP内の「沢中Now(ブログ)」にて、学校生活のようすを紹介しています。こちらもご覧ください。更新は平日の毎週火曜日・木曜日です。

第三者への公開・開示や不当な目的利用、複写および複製等はお断りします。

令和6年度 学校経営計画（グランドデザイン）

仙台市立大沢中学校

<学校教育目標>
 自他を愛し、主体的に社会と関わり、他者との対話を通して未来を創造していく生徒の育成

<育成を目指す資質能力>
 (1) 自分を見つめ大切にし、他者への思いやりができる想像力
 (2) 主体的に学ぶ意欲
 (3) 多様な他者との対話を通して社会をより良いものにしようとする姿勢

<目指す教師像> 生徒に寄り添いながら、生徒と共に学び、自らを高める教師

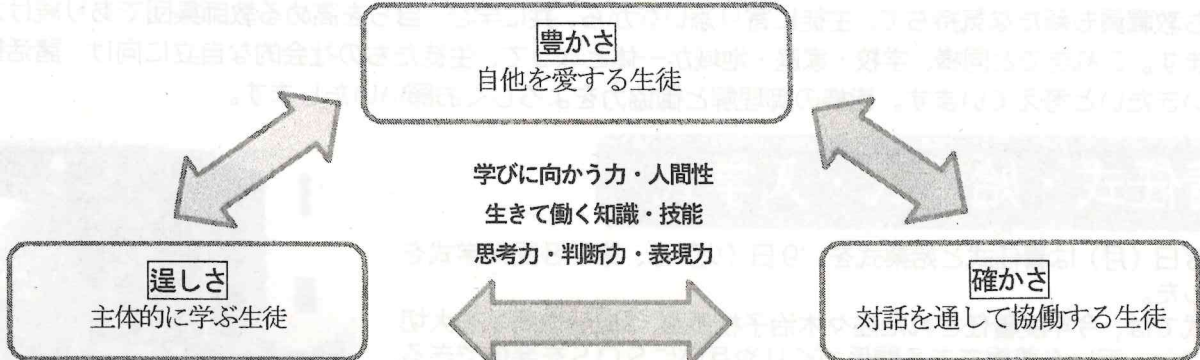

令和6年度 研究主題
 主体的に学ぶ生徒の育成
 ～ 活動の振り返りを行い、新たな課題を設定する力の育成を通して ～

重点目標

<学校で目指す重点目標>

重点目標 1
豊かさ：自他を愛する生徒の育成
具体の取組 ○教育相談を通じた個別支援の充実 ○互いに高め合う、学年、学級、部活動づくり ○自己を深く見つめる道徳科の推進 ○自主学习ノート、フォーサイトノートを活用した教育相談機会の充実 ○自信を育てる言葉がけ ・ペップトークの活用 ○不登校生徒支援の充実

重点目標 2 * 令和6年度重点目標
遅しさ：主体的に学ぶ生徒の育成
具体の取組 ○教科及び学級において活動を振り返る場面と共有する場面の設定 ○各教科を学ぶ意義（＝より良く変わること）が理解できる授業実践 ・主体的で対話的な深い学びの視点 ・各教科における見方・考え方の育成の視点・見通しをもった学びと、自分の学びを振り返る学習活動における自己調整能力の育成の視点 ・学び方を学ぶ視点 ・授業規律の確立と徹底 ○自己調整能力の育成の取組 ・自主学习ノート、フォーサイトノート 沢中タイム等 ○時短、主体的な部活動運営

重点目標 3
確かさ：対話を通して協働する生徒の育成
具体の取組 ○話し合い活動の充実 ・学習形態、展開の工夫。 ○協働活動を通じた3大学校行事の推進 ○ボランティア活動の推進 ・ボランティアカードの活用 ・学校支援地域本部との連携

令和6年5月吉日

高野原おおぞら子ども会育成会

会長 沢田 泉紀

高野原おおぞら子ども会

資源回収へのご協力をお願い

日頃より子ども会の活動について、ご理解をいただき誠にありがとうございます。また、資源回収のステーション回収及び、分別へのご協力に心から感謝申し上げます。

5月及び、今後の資源回収開催日は下記の通りです。今月もご協力のほど、何卒よろしくお願いいたします。

5月24日（金曜日）

※ 雨天決行。中止はありません。
※ 8:30 までにお近くのゴミ集積所へ
お出してください。

今後の資源回収実施日（毎月第4金曜日）

2024 6/28、7/26、8/23、
9/27、10/25、11/22、12/27
2025 1/24、2/28、3/28

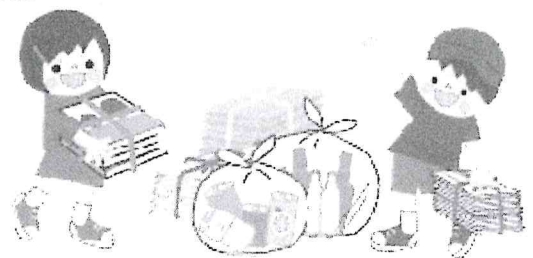

お問い合わせ先 担当：荒井（090-5180-4938）

大沢市民センターは、地元の豊かな自然を生かした地域づくりを支援しています



公益財団法人

仙台ひと・まち交流財団

令和6年5月1日発行



大沢市民センターだより 5月号

仙台市大沢市民センター 〒989-3212 仙台市青葉区芋沢字要害65

〈TEL〉394-6891 〈FAX〉394-6439

ホームページ公開中です。「仙台市大沢市民センター」で検索してください

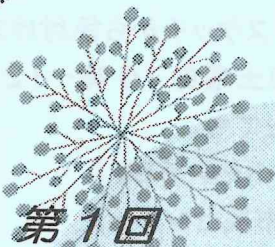

第1回

「大沢朗々学園」 開講のお知らせ

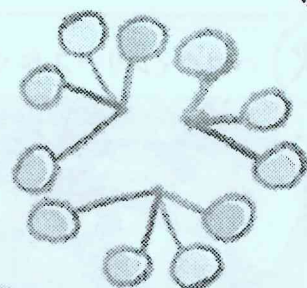

令和6年5月16日(木)

10:00~11:30

※第1回は開講式後、オープニング
セレモニーでスコップ三味線の
演奏を予定しています！

※令和6年5月~3月まで全9回
※音楽、歴史、軽運動、館外学習などさ
まざまなテーマを学びながら、交流を育
みます(年間予定は開講日にお知らせ予
定です)

※本講座は事前登録制での受講となります。ご不明な点は上記までお問合せください。

令和5年度大沢市民企画講座
「地域の宝さがし！

石碑から学ぶ大沢の歴史」

石碑散策マップが完成しました。

市民センター窓口
で配付中！



市民センターの市民企画講座で、大沢地域内の
石碑を巡って調べた内容を市民企画員6名の
皆さんが、マップにまとめました。

大沢市民センター窓口でご希望の方に配付中
です。マップを片手に、道端に点在する石碑を
訪ね、地域の歴史や文化に触れてみませんか？



大沢市民企画会議

地域の魅力発見！

企画員募集！



地域について気になっていること、知りたいこ
と等はありませんか？地域の魅力、特色など情
報交換をしながら講座の企画会議を進めます。
企画の経験は問いません！
ご参加をお待ちしています。

開催日時：6月11日(火) 13:30~15:00

※2回目以降は企画員の方と日程を調整します。

【全5回程度予定】

対象：成人 5人程度

申込：窓口・電話で(先着)

5月15日(水) 10:00~(先着)



令和5年度大沢市民センターの四季

春 大沢農学校開講



夏 朗々学園館外学習



秋 ハロウィンリース作り



冬 するめ天旗作り



冬には近隣に白鳥が訪れてくれます

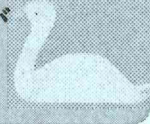

大沢絵画サークル

サークルメンバー募集

みんなで楽しく絵を描きましょう
感性を豊かにし、心身をリフレッシュ

活動内容：絵画 スケッチから色付けまで

活動日時：月1回土曜日 10時～12時

対象：どなたでも

連絡先：022-394-6891

(大沢市民センター)

★見学受付中です★

初心者
大歓迎

職員異動のお知らせ

お世話になりました

- 職員：本間 杏実 (落合市民センターへ)
- 職員：平 侑子 (貝ヶ森市民センターへ)

よろしくお祈りします

- 職員：伊藤 拓央 主任 (根白石市民センターより)
- 職員：菅野 美帆 (新任)

* 5月の休館日 *

7日 (火)・13日 (月)
20日 (月)・27日 (月)

* 体育館個人利用日について *

毎月第2日曜日です。(9:00～21:00)

●5月12日 (日)

【2時間大人 240円、小中学生 120円】

※用具は各自ご持参ください。

※予約はできません。

* 5月の施設利用窓口申し込み *

- 7月分抽選確定 5/ 2 (木)～5/ 9 (木)
- 7月分空室申込み 5/10 (金)～
- 8月分抽選申込み 5/16 (木)～5/31 (金)

資源回収庫の利用について

●利用時間 午前9時～午後4時30分

センター休館日(月曜と祝日の翌日)は利用できませんので、お持ちになる前にご確認ください。

【紙類】①新聞・折込チラシ ②段ボール ③紙パック
④雑誌 ⑤雑がみ

*それぞれ分別して、ひもで十文字にしっかりしばってください。(ビニール袋や箱には入れないでください。)

⑥防水加工もしくはコーティングされた紙マークがついた紙製品は、中身を軽く洗って紙袋に入れてください。

【衣類・布類】洗濯して乾かした物を透明な袋に入れ、袋の口をしばってください。

★回収できないもの

布団、座布団、カーペット、マットレス、
作業服、制服、雨具、革製品

これらの記事は、2024年4月20日現在の情報をもとに記載しています。
最新の情報は、窓口や市民センターホームページをご確認ください。

◆このチラシはリサイクルできます◆

かわまえじどうかんだより 5月号

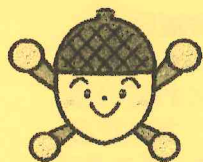

〒989-3212 仙台市青葉区芋沢字赤坂 32-19
TEL&FAX 022 (394) 7386



月～金 9:00～18:00
土 9:00～17:00

☆各種お知らせはホームページからもご覧いただけます☆

日曜日・祝日・年末年始

だま ～けん玉を楽しもう！～

けん玉名人の谷田部先生に教えてもらって、君も名人になろう！

日時：5月29日(水) 15:00～

講師：谷田部 武男 氏

対象：小学生 定員：20名 場所：遊戯室

申込み：5月1日(月)より直接または電話で受け付けます。
定員になり次第しめきります。

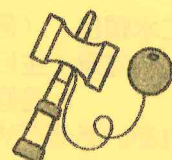
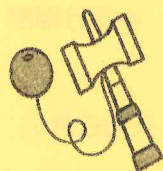

うさぎちゃん・こあらちゃん ～合同はじまりの会～

はじめましてのお友だちも久しぶりのお友だちもみんなで
遊びにきてください。工作やふれあい遊びをたのしみます。

日時：5月15日(水)
11:00～11:45

対象：乳幼児親子 20組程度
～申込受付中です～



おはなしクローバー

今年もお話や手遊びの世界を伊藤さんと
一緒に楽しみましょう。

日時：5月8日(水)
11:00～(20分程度)

場所：図書室
対象：乳幼児親子10組程度
～申込受付中です～



ベビーマッサージ

手と手、心と心が触れ合うオイルをつかったベビーマッサージを体験し親子で
リラックスタイムを過ごしましょう。

日時：5月22日(水) 10:30～11:15

対象：乳児(歩行前)親子 8組程度

講師：RTA指定スクール Le lien 三浦 美菜子さん

オイル代：200円(当日集金) 申込み：受付中

持ち物：バスタオル



児童クラブ入退館管理システム「安心でんしょぱと」の導入について

この度、仙台市の児童館児童クラブでは、標記システムを導入することとなりました。アプリを通じて、児童クラブへの入退館状況をリアルタイムで把握できるようになります。システムのご利用には保護者の方による登録手続きが必要となります。

システムへの登録の手順を示した「安心でんしょぱと登録手順書」を5月1日(水)以降に児童館から郵送いたします。なお、この手順書には個人の認証コード、ID、パスワードが記載されていますので、お取り扱いにはご注意ください。

6月1日(土)からの運用開始となりますので、5月25日(土)までに専用アプリをインストールして、システムへの登録を完了していただきますようご協力をお願いします。

令和6年度 職員紹介

「地域に愛され、楽しさいっぱい児童館」を目標に今年度も職員一同頑張ります。

みんなで遊びに来てください。

館長 船山 雅和
児童厚生員 若柳 香織
(南吉成児童館より)

小野寺 万里子

片野 貴継

栗田 昌子

加藤 玲子

(広瀬マイスクール児童館より)

柴田 玲子



お世話になりました

主任 白田 民千代

(住吉台児童センターへ)

三浦 由紀夫(退職)

吉田 麻紀(退職)



今年度の行事のご案内

◎人数把握のため毎回申込制とさせていただきます。
定員に達していない場合は当日申込みも可能ですので、お気軽にお問合せ下さい。

☆おはなしくローバー

主に第1水曜日 11:00~
対象：乳幼児親子 10組程度
地域にお住いの伊藤千秋さんによる
お話し会です。絵本や紙芝居の世界
を楽しみます。

※今年度最初は
5月8日(水)
です



☆ぱんだくらぶ

木曜日 (月2回程度)
11:00~11:45
月2回位で活動中
対象：2歳以上の親子
1年間を通して親子または
集団での遊びを楽しみます。
5月9日(木)「はじまりの会」
23日(木)「なかよくなるう」



おたのしみタイム

主に火・金曜日
11:15~
対象：遊びに来てくれる
お友だち
かえるの体操・絵本・手あそび
などを楽しみます。
何をするかは、当日のおたのしみ
です



☆うさぎちゃん



主に水曜日 (月1~2回) 11:00~ 30分程度
対象：主に0・1歳親子 10組程度
各回申込制

ふれあいあそびや手遊びなど。毎月体重・身長計測
もします。赤ちゃんとお友だちづくりの場に♪
5月は15日(水)「合同はじまりの会」
29日(水)「お誕生会&簡単おもちゃ作り」



☆こあらちゃん



主に木曜日 (月1~2回) 11:00~ 45分程度
対象：幼児親子 15組程度
各回申込制

毎回いろいろな親子あそびや簡単工作などをおこない
ます。お気軽にお申込みください。
今年度最初は5月15日(水)「合同はじまりの会」
30日(木)「お誕生会&ミニタイム」

児童館はみんなの遊びの場です。赤ちゃんから大人の方まで、だれでも自由に利用できます。
小学生はランドセルを置いて、おうちの人に言ってから緊急連絡先が分かるようにして遊びに来てください。

5月のじどうかん

月	火	水	木	金	土	日
		1	2	3	4	5
6	7 おたのしみタイム	8 おはなしくローバー	9 ぱんだくらぶ 「はじまりの会」	10 おたのしみタイム	11	12
13	14 おたのしみタイム	15 うさぎちゃん こあらちゃん 「合同はじまりの会」	16	17 おたのしみタイム	18	19
20	21 おたのしみタイム	22 ベビーマッサージ	23 ぱんだくらぶ 「なかよくなるう」	24 おたのしみタイム	25	26
27 川前小学校 振替休業日	28 おたのしみタイム	29 うさぎちゃん 「誕生会&簡単おも ちゃ」 けん玉を楽しもう!	30 こあらちゃん 「誕生会&ミニタイム」	31		

火・金曜日の11:15頃に、あそびに来てくれたお友だちとちよっとした遊びを楽しみます。
このおたよりはリサイクルできます。紙類として分別しましょう。

令和6年度 空き家総合相談会(無料)

市内に空き家を所有されている方や管理されている方はもちろん、市内の自宅や実家が空き家になる見込みの方を対象とした、無料の総合相談会を開催します。

相続や売買、管理などの空き家に関するお悩みを、各分野の専門家に相談できます！

開催概要

開催日	時間	会場	相談員 (予定)	申込 開始日※
令和6年 5月25日(土)	9時～13時 (受付は正午 まで)	仙台市役所 上杉分庁舎2階	司法書士、行政書士 宅地建物取引士、 建築士、税理士、 法務局職員	5/7(火)
7月27日(土)				7/8(月)
9月28日(土)				9/6(金)
11月30日(土)				11/6(水)
令和7年 1月18日(土)				1/6(月)
3月15日(土)				2/26(水)

※申込開始日は予定です。詳細は相談会開催月の「市政だより」や「仙台市ホームページ」でご確認ください。

■時間 相談時間 1組45分

■定員 各開催日 12組

先着順で定員になり次第締切

■その他

会場に駐車場はありません。公共交通機関のご利用をお願いします。



申込方法 ※事前予約制です

各開催月の申込開始日の午前8時半から電話またはFAXで受付。

FAXでお申し込みの場合、裏面の申込用紙に必要事項を記入して送信してください。

受付時間：電話は平日午前8時半から午後5時まで

FAXは24時間

お問い合わせ

仙台市青葉区二日町1-23 アーバンネット勾当台ビル9階

仙台市市民局生活安全安心部市民生活課

TEL: 022-214-6148

FAX: 022-214-1091

申 込 書

開催日： 月 日 ()

TEL:022-214-6148

FAX:022-214-1091

1. 相談者情報

ふりがな		電話番号 ()
氏名		※日中ご連絡可能な番号を記入願います
		FAX 番号 ()
住所	〒	

2. 空き家情報等

空き家所在地	区		
築年数 (経過年数)	年	空き家になっ てからの年数	年
相談希望 時間	<p>ご希望の時間帯を第2希望までお選びください</p> <p>【第1希望】 <input type="checkbox"/>9時～ <input type="checkbox"/>10時～ <input type="checkbox"/>11時～ <input type="checkbox"/>12時～</p> <p>【第2希望】 <input type="checkbox"/>9時～ <input type="checkbox"/>10時～ <input type="checkbox"/>11時～ <input type="checkbox"/>12時～</p> <p>※相談は1組45分です</p> <p>※相談時間が確定次第ご連絡いたします</p>		
相談内容	<p>該当する項目に○をつけてください</p> <p>1. 相続 2. 売却 3. 管理 4. 活用 5. その他</p>		

○空き家総合相談会の開催日以外の日も、住宅活用（売却・賃貸等）の相談ができます。

使われていない住宅の売却・賃貸等の利活用について、市職員がお話を伺い内容に応じて専門団体の相談窓口を紹介します。

都市整備局住宅政策課（電話022-214-8330）

仙台市ホームページをご覧ください。

トップページ「くらしの情報→住まい（住みよい街に）→市民向け→住まいの活用相談（住まいに関する相談）→ 住まいの活用（売却・賃貸等）に関する相談(専門団体無料相談制度)」

大沢広陵ほうかつ通信

わたしと認知症⑦

今回は、『認知症の人と家族の会宮城県支部』若生栄子さんにお話を伺いました。

『認知症の人と家族の会』は1980年に認知症の方を介護する家族と支援者が中心となり、京都で結成された全国組織です。認知症になっても安心して暮らせる社会をつくることを目的に認知症患者本人、家族、介護者のためのセルフヘルプグループとして活動なされています。

『認知症の人と家族の会宮城県支部』は1995年に有志の方により設立されたそうです。以来宮城県で暮らす認知症の方、ご家族を支える活動を続けていらっしやいます。

若生さんは30年程前に認知症のボランティア講座を受講されたことをきっかけに長年活動をされてきたそうです。当時は、認知症の方やご家族が思いを語り合うことができる場は限られており、ボランティア仲間とサークルを立ち上げたこともあると伺いました。宮城支部を設立されたのは当時から共に活動されてきた有志だそうです。



『認知症の人と家族の会』の活動は①つどい②電話相談③会報『ぽ〜れぽ〜れ』の3つの柱で成り立っています。

つどい・・・発足当時から行われており介護家族、専門職どなたでも参加できます。参加者同士でどんな風に介護しているのか、どんな悩みを抱えているのかなど語り合います。つどいでお話した内容はその場限りであり、プライバシーは守られますので安心して参加できます。その他にも本人・若年認知症の方のつどいである『翼』、看取りを終えた方の交流会『こうさてん』スポーツと語り合いのスポーツカフェ『ほっと』などがあります。

電話相談・・・県・市の委託事業として行っているものです。認知症に関するさまざまなことを電話で相談することができます。

受付時間は 祝休日を除く月～金曜日 9:00～16:00 相談電話番号 022-263-5091

会報・・・本部会報『ぽ〜れぽ〜れ』、支部会報『みやぎぽ〜れぽ〜れ』があります。

※詳しくは『認知症の人と家族の会』宮城県支部 ☎022-263-5091 にお問い合わせください。

後日、『介護者の“つどい”』に参加させていただきました。

『介護者の“つどい”』は介護をしているご家族、専門職の方どなたでも参加できるそうです。お話したことはその場かぎりで、参加者の方のプライバシーは守られていますので、安心してお話することができます。介護の悩みをお話する方や情報交換をされる方、お話に聴き入る方、みなさん思い思いに参加されている様子でした。また介護家族として参加されていた方が、介護を終えられ、今はサポーターとしてつどいに参加されることもある

そうです。『認知症の人と家族の会』宮城県支部のみなさんは、どのような立場でもそこに集まっている方は仲間、と考えているそうです。認知症の方とそのご家族に寄り添うあたかなつといだと感じました。



地域のたからものコーナー

ニュースや新聞で報道されていましたが、R6年1月24日JR作並駅舎内に作並簡易郵便局が開局しました。地域のみなさんは楽しみにされていたのではないのでしょうか。新しい郵便局はどんなところなのか、お伺いしました。



作並簡易郵便局は作並駅構内にあります。駅舎入口をに入って左手です。

作並駅駅舎は木造のあたたかみのある建物なので、新しい郵便局はとても居心地のよい雰囲気です。

仕事やお出かけの行き帰りにも立ち寄ることができるとても便利な場所だと感じました。

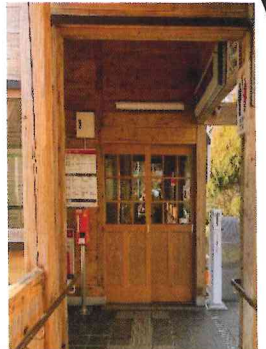

作並簡易郵便局は「日本郵便とJR東日本の地域・社会の活性化に関する協定」というものに基づき、郵便局窓口業務と駅窓口業務の一体的な運営を行います。東北で初めてだそうです。

窓口では簡易郵便局の業務に加えて、在来線の切符販売など駅窓口業務も行うそうです。（詳細は作並駅舎内の掲示やインターネットなどでご確認ください）

責任者の早坂さんにお話を伺いました。

『地域のみなさんが開局をととても楽しみにしていただきました。開局当日には、開局日の消印や乗車券を求めて愛好家のみなさんがたくさん集まりました。新しい郵便局は簡易郵便局なので、以前とは取り扱い内容が少し違います。ですが、駅の中にありますし、スロープがあって歩きやすいので以前より便利になっていると思います。ぜひぜひご活用ください』

作並簡易郵便局はこれからの地域のみなさんの大切なたからものです。

けいじばん



昨年10月15日（日）大沢市民センターまつり会場で、大沢地区社会福祉協議会さん、特別養護老人ホームエコーが丘さんと『お気持ち募金会』を開催いたしました。みなさまのご厚意で20,826円が集まりました。大沢地区社協さんを通して赤い羽根募金にお届けすることができました。ありがとうございました。また、バザー品のご寄付をたくさんいただきありがとうございました。やむを得ずお断りさせていただいた方、お気持ちにお応えできず申し訳ありませんでした。次の機会にお声がけいたしますのでよろしくお願いいたします。

キャット&ドッグフードドライブをよろしくお願ひします

みやぎ台にお住まいの方から、わんちゃんの小屋、サークル、ストープガード、ペットシートなどご寄付をいただき、地域で保護犬活動をされている方にお届けしました。ありがとうございました。引き続きみなさんのお宅にご不要になりましたペットフードなどございましたらご寄付をお願いいたします。

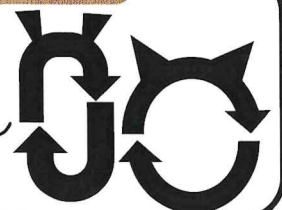

大沢広陵地域包括支援センター

〒989-3211 仙台市青葉区赤坂2丁目16-1 ☎022-399-6154

受付時間・・・（祝日を除く）月～金曜日 8:30～17:30



令和6年度

総会資料

日時 : 令和 6年4月21日(日) 午後2時～
場所 : 大沢市民センター

仙台北地区交通安全協会

大 沢 支 部

令和6年度

総 会 資 料

日時 令和6年4月21日（日） 午後7時00分

場所 川前コミュニティセンター・ホール

回										
覧										

川 前 地 区 連 合 町 内 会